

MANUALBOOK

SIPANDA KAB SUBANG

Aplikasi

Sistem Pendapatan Asli Daerah Kabupaten Subang



HALAMAN UTAMA



Halaman utama aplikasi SIPanDa (Sistem Pendapatan Asli Daerah Kabupaten Subang) menampilkan realisasi pajak daerah yang dapat diakses oleh masyarakat umum. Di halaman ini masyarakat dapat melihat pencapaian realisasi pajak di daerahnya untuk meningkatkan kepercayaan pada masyarakat dan transparansi pendapatan daerah. Aplikasi SIPanDa ini juga terdapat beberapa tingkatan hak akses dengan melakukan login terlebih dahulu.

HALAMAN LOGIN

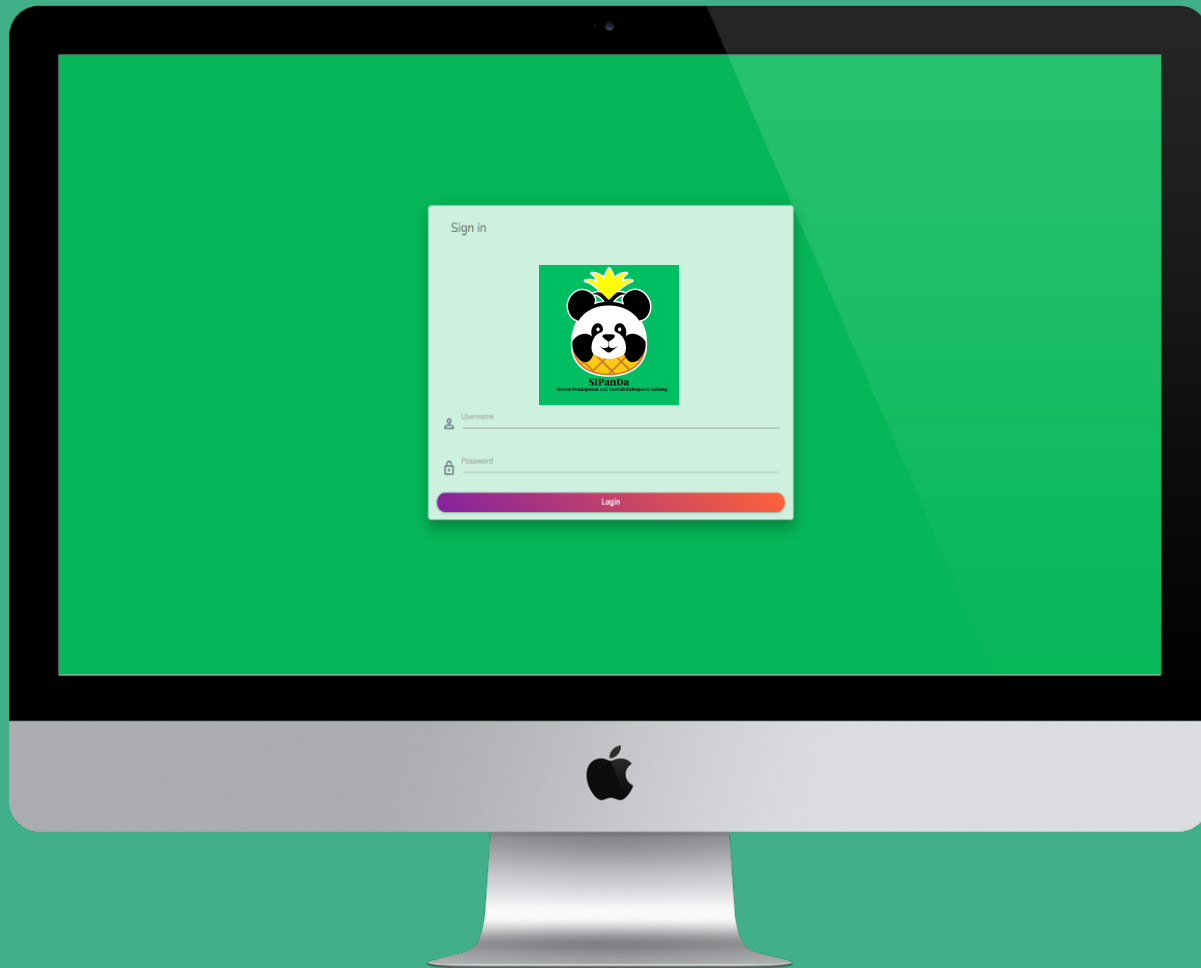

Halaman login aplikasi SIPanDa (Sistem Pendapatan Asli Daerah Kabupaten Subang) dapat diakses oleh user yang sudah memiliki username dan password, seperti pada gambar user dapat menginput username dan password yang sudah diregister pada aplikasi SIPanDa lalu klik "LOGIN"



HALAMAN BERANDA



Halaman beranda aplikasi SIPanDa (Sistem Pendapatan Asli Daerah Kabupaten Subang) setelah berhasil melakukan login, di halaman ini user dapat melihat seluruh realisasi pajak daerah terdiri dari PBB, BPHTB dan PDL, tunggakan pajak daerah, pembayaran terbesar pajak daerah secara realtime.

HALAMAN PBJT



Halaman PBJT (Pajak Barang dan Jasa Tertentu) pada aplikasi SIPanDa (Sistem Pendapatan Asli Daerah Kabupaten Subang) adalah dashboard realisasi pajak yang terdiri dari Jasa Perhotelan, Makanan dan/atau Minuman, Jasa Parkir, Jasa Kesenian dan Hiburan serta Tenaga Listrik. Di halaman ini user dapat melihat realisasi pajak PBJT, data Tunggakan terbesar PBJT dan data pembayaran terbesar PBJT secara realtime.

HALAMAN AIR TANAH



Halaman Air Tanah pada aplikasi SIPanDa (Sistem Pendapatan Asli Daerah Kabupaten Subang) adalah dashboard realisasi pajak air tanah dimana pada halaman ini user dapat melihat realisasi pajak Air Tanah terdiri dari realisasi kemarin, hari ini, prosentase, total realisasi bulan berjalan, data tunggakan terbesar Air Tanah dan data pembayaran terbesar Air Tanah secara realtime.

HALAMAN REKLAME



Halaman Reklame pada aplikasi SIPanDa (Sistem Pendapatan Asli Daerah Kabupaten Subang) adalah dashboard realisasi pajak reklame dimana pada halaman ini user dapat melihat realisasi pajak reklame terdiri dari realisasi kemarin, hari ini, prosentase, total realisasi bulan berjalan, data tunggakan terbesar reklame dan data pembayaran terbesar reklame secara realtime.

HALAMAN WALET

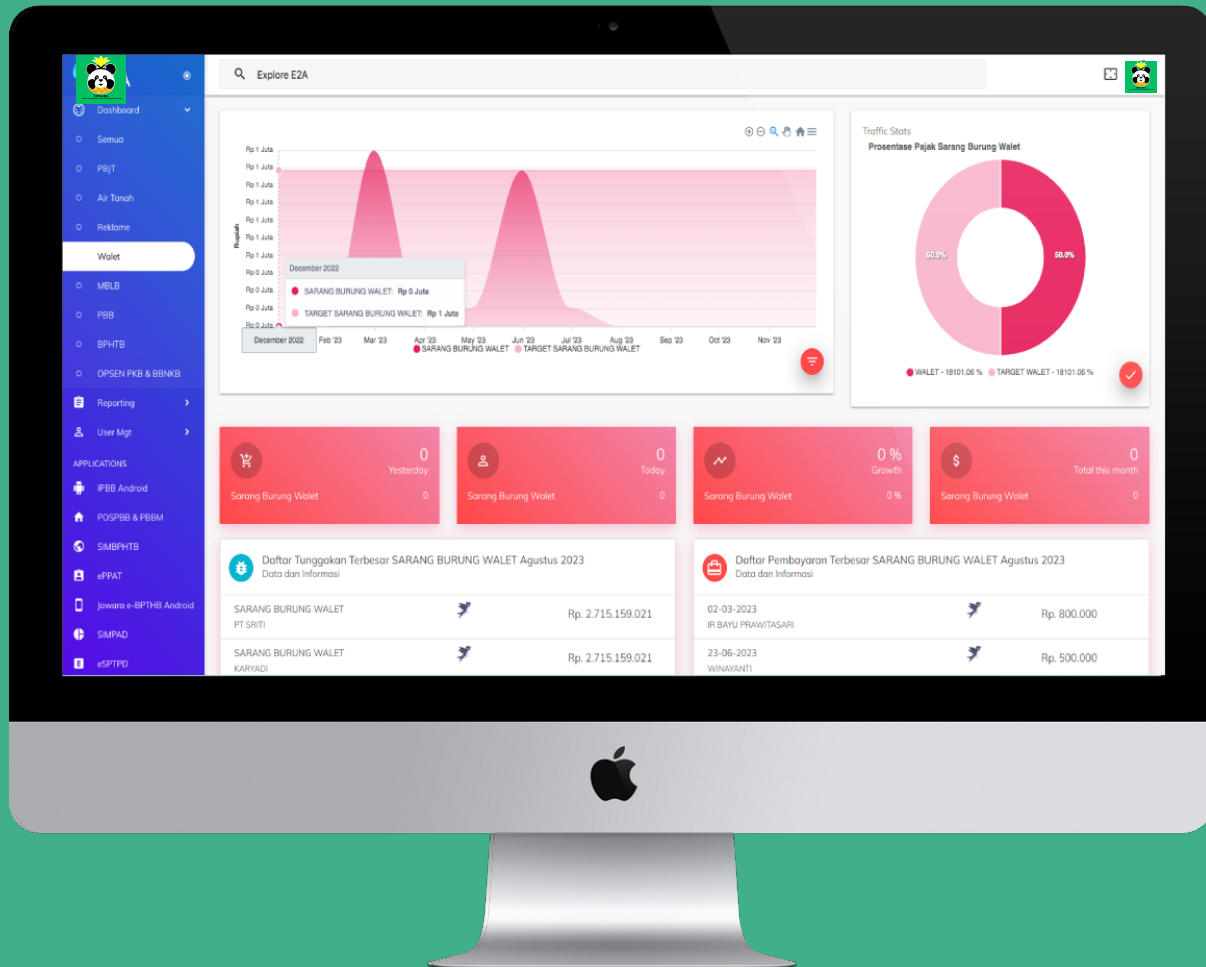

Halaman Walet pada aplikasi SIPanDa (Sistem Pendapatan Asli Daerah Kabupaten Subang) adalah dashboard realisasi pajak sarang burung walet dimana pada halaman ini user dapat melihat realisasi pajak sarang burung walet terdiri dari realisasi kemarin, hari ini, prosentase, total realisasi bulan berjalan, data tunggakan terbesar sarang burung walet dan data pembayaran terbesar sarang burung walet secara realtime.

HALAMAN MBLB



Halaman MBLB (Mineral bukan Logam dan Batuan) pada aplikasi SIPanDa (Sistem Pendapatan Asli Daerah Kabupaten Subang) adalah dashboard realisasi pajak Mineral bukan Logam dan Batuan dibagi menjadi 2 yaitu MBLB Murni dan MBLB Opsen dimana pada halaman ini user dapat melihat realisasi pajak MBLB terdiri dari realisasi kemarin, hari ini, prosentase, total realisasi bulan berjalan, data tunggakan terbesar MBLB dan data pembayaran terbesar MBLB secara realtime.

HALAMAN PBB

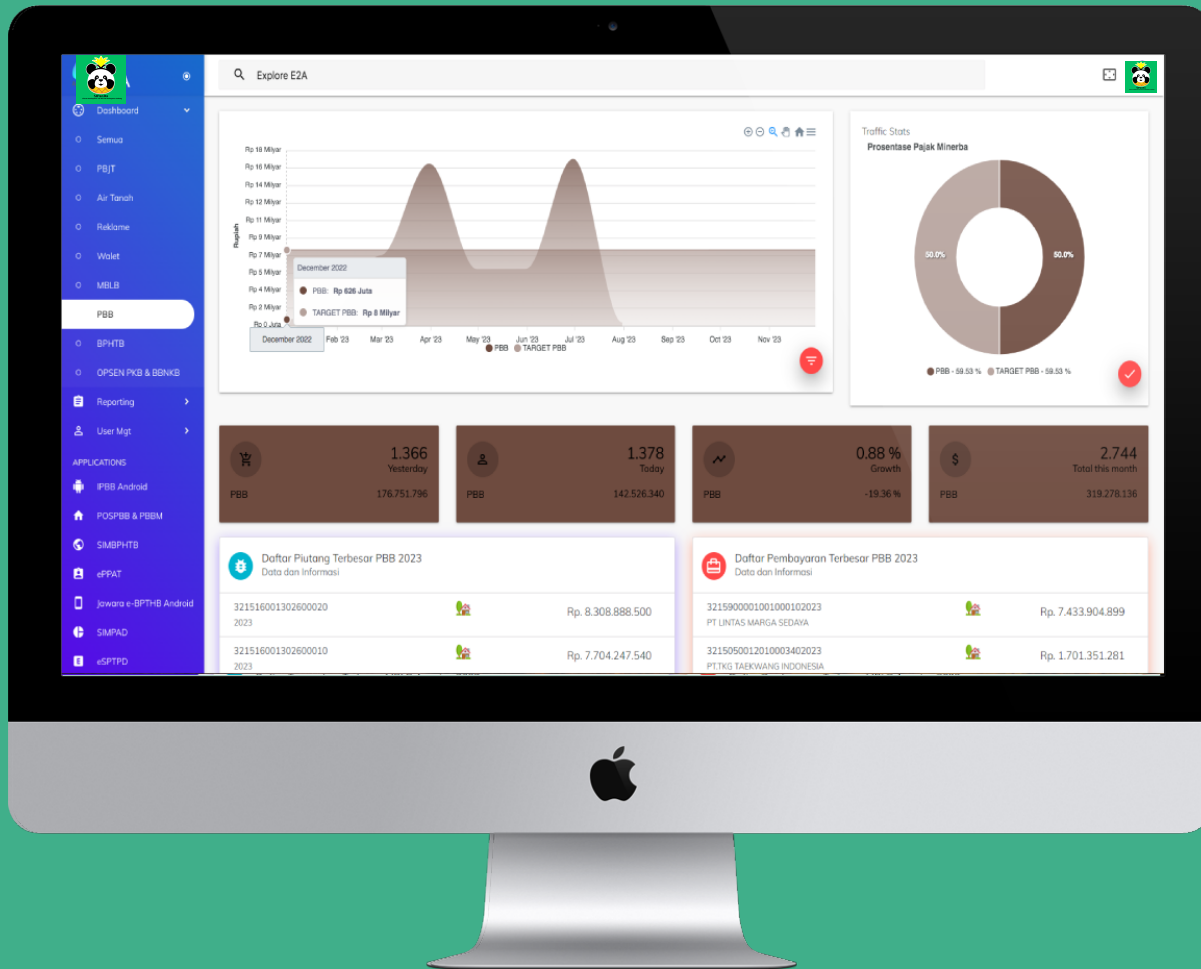

Halaman PBB (Pajak Bumi dan Bangunan) pada aplikasi SIPanDa (Sistem Pendapatan Asli Daerah Kabupaten Subang) adalah dashboard realisasi Pajak Bumi dan Bangunan dimana pada halaman ini user dapat melihat realisasi Pajak Bumi dan Bangunan terdiri dari realisasi kemarin, hari ini, prosentase, total realisasi bulan berjalan, data piutang PBB dan data pembayaran terbesar PBB secara realtime.

HALAMAN BPHTB



Halaman BPHTB (Bea Perolehan Hak Atas Tanah dan Bangunan) pada aplikasi SIPanDa (Sistem Pendapatan Asli Daerah Kabupaten Subang) adalah dashboard realisasi BPHTB dimana pada halaman ini user dapat melihat realisasi BPHTB terdiri dari realisasi kemarin, hari ini, prosentase, total realisasi bulan berjalan dan data pembayaran terbesar BPHTB secara realtime.

HALAMAN REPORT

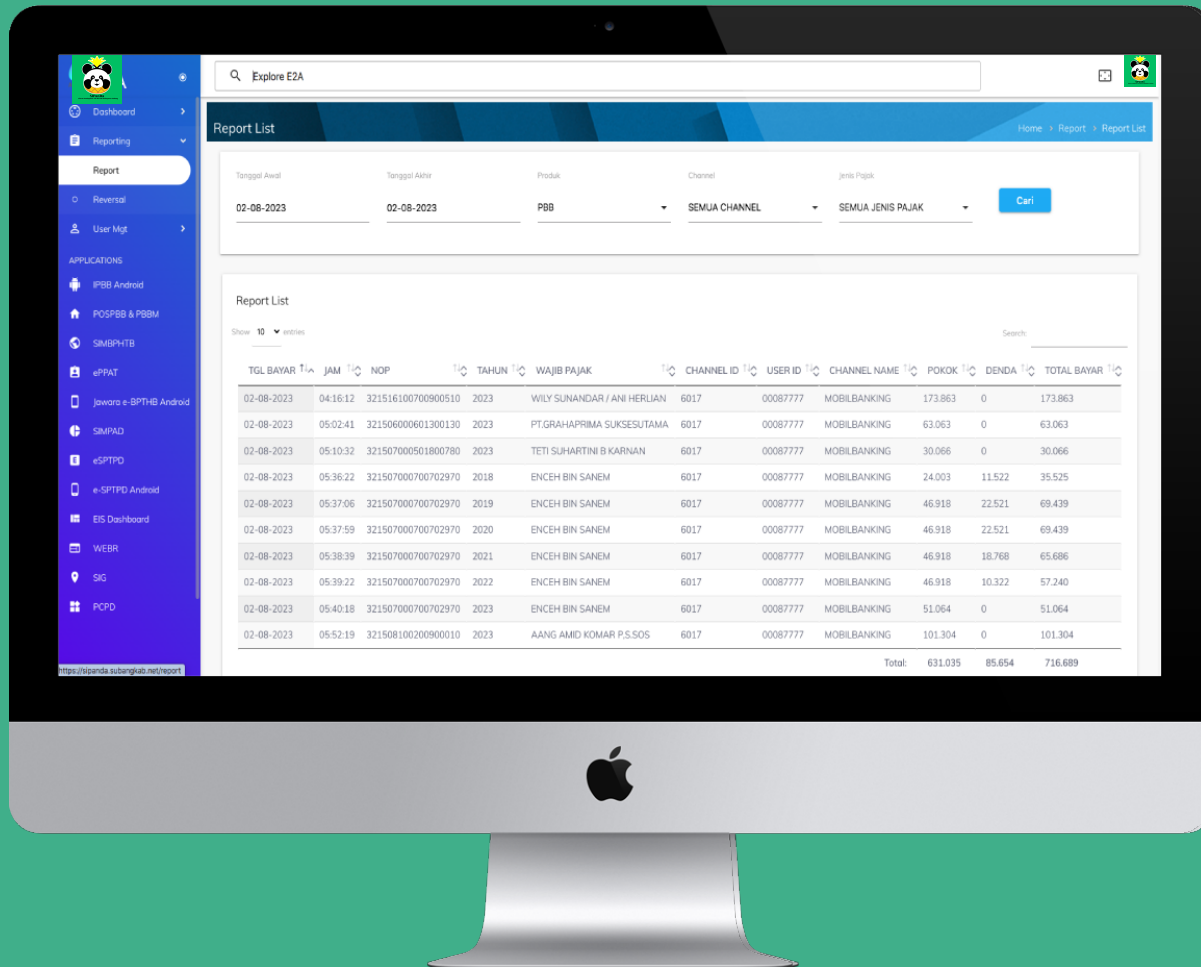

Halaman Report pada aplikasi SIPanDa (Sistem Pendapatan Asli Daerah Kabupaten Subang) adalah halaman laporan transaksi seluruh pajak yang terdiri dari PBB, BPHTB, PDL, RETRIBUSI dan OPSEN BBNKB pada halaman ini user dapat melihat data transaksi dan terdapat filter tanggal, jenis pajak, channel pembayaran guna memenuhi kebutuhan pelaporan rekonsiliasi harian maupun bulanan sesuai dengan kebutuhan user.

HALAMAN REVERSAL

Reversal List

Tanggal Awal: 01-01-2023, Tanggal Akhir: 02-08-2023, Produk: PBB, Channel: SEMUA

Reversal List

Show: 10 entries

TGL REVERSAL	JAM	NDP	TAHUN	WAJIB PAJAK	CHANNEL ID	USER ID	CHANNEL NAME	POKOK	DENDA	TOTAL BAYAR
13-01-2023	06:32:26	321502001601906910	2022	OJAT SUJATNA	6017	00087777	MOBILEBANKING	35.616	0	0
13-01-2023	13:34:40	3215091003010011220	2022	CARMAN BT BASKAT	6010	0008VA41	TELLER	36.326	0	0
31-01-2023	22:12:10	321502100300503520	2023	IJOT	0000		MANUAL	13.142	0	0
31-01-2023	22:22:43	321502100300503520	2023	IJOT	0000		MANUAL	13.142	0	0
31-01-2023	22:29:34	321505001401605790	2022	RUSMAN RAHMAWATI	0000		MANUAL	20.492	0	0
01-02-2023	00:15:06	321505001401605790	2022	RUSMAN RAHMAWATI	0000		MANUAL	20.492	0	0
01-02-2023	00:25:42	321502100300503520	2023	IJOT	0000		MANUAL	13.142	0	0
01-02-2023	00:39:46	321502100300503520	2023	IJOT	0000		MANUAL	13.142	0	0
01-02-2023	00:43:20	321505001401605790	2022	RUSMAN RAHMAWATI	0000		MANUAL	20.492	0	0
14-03-2023	14:18:25	321505001201200810	2023	ASKIDA	6010	0008L491	TELLER	94.080	0	0
Total:								280.066	0	0

Halaman Reversal pada aplikasi SIPanDa (Sistem Pendapatan Asli Daerah Kabupaten Subang) adalah halaman laporan pembatalan transaksi seluruh pajak yang terdiri dari PBB, BPHTB, PDL, RETRIBUSI dan OPSEN BBNKB pada halaman ini user dapat melihat data pembatalan transaksi dan terdapat filter tanggal, jenis pajak, channel pembayaran guna memenuhi kebutuhan pelaporan rekonsiliasi harian maupun bulanan sesuai dengan kebutuhan user.

HALAMAN USER

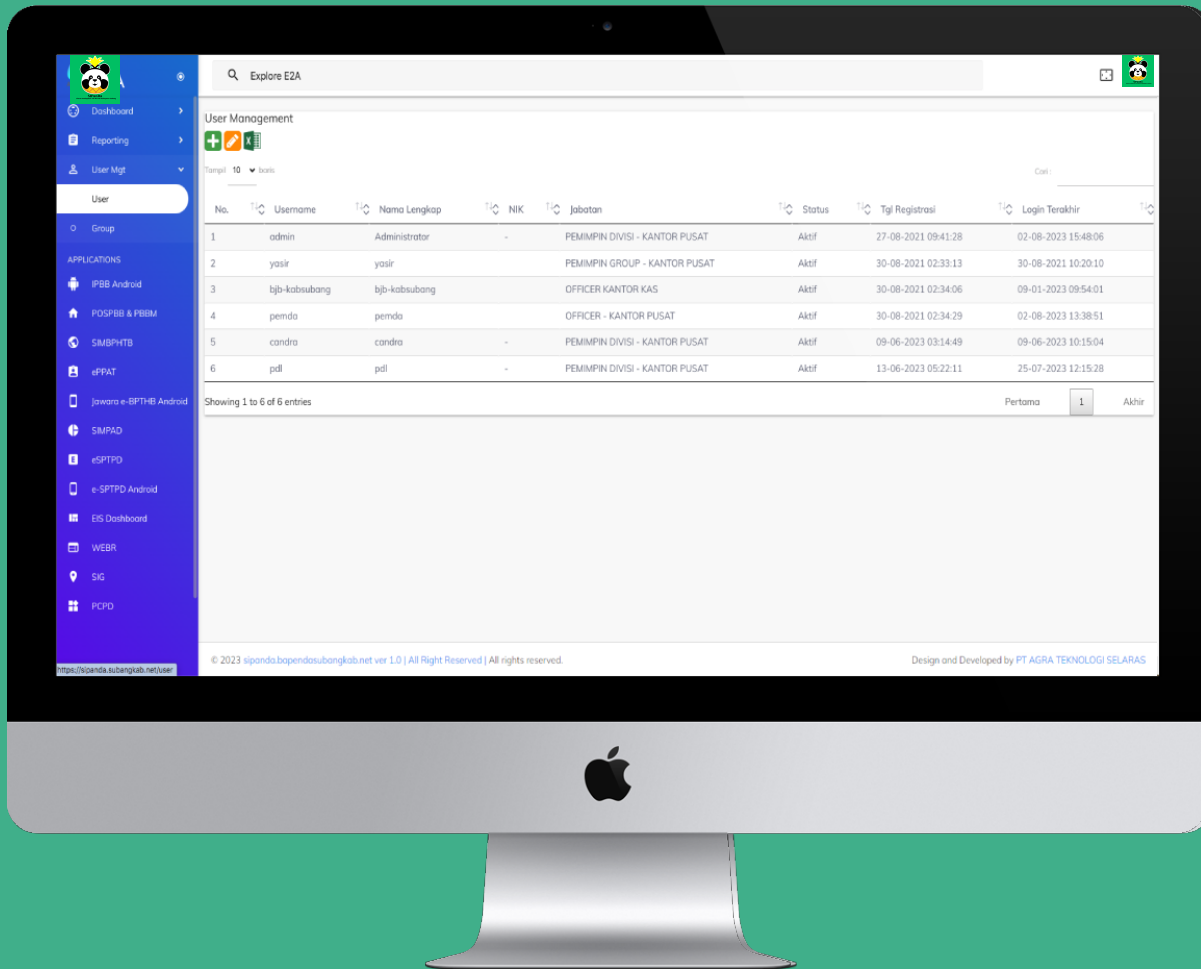

Halaman User pada aplikasi SIPanDa (Sistem Pendapatan Asli Daerah Kabupaten Subang) menampilkan data user yang sudah di register oleh administrator berdasarkan hak akses yang berbeda-beda sesuai dengan kebutuhan user tersebut. Dimana administrator dapat mengelola user management aplikasi E2A pada halaman ini dan memantau siapa saja user yang sedang menggunakan aplikasi E2A dilihat dari data login terakhir user tersebut.

HALAMAN GANTI PASSWORD

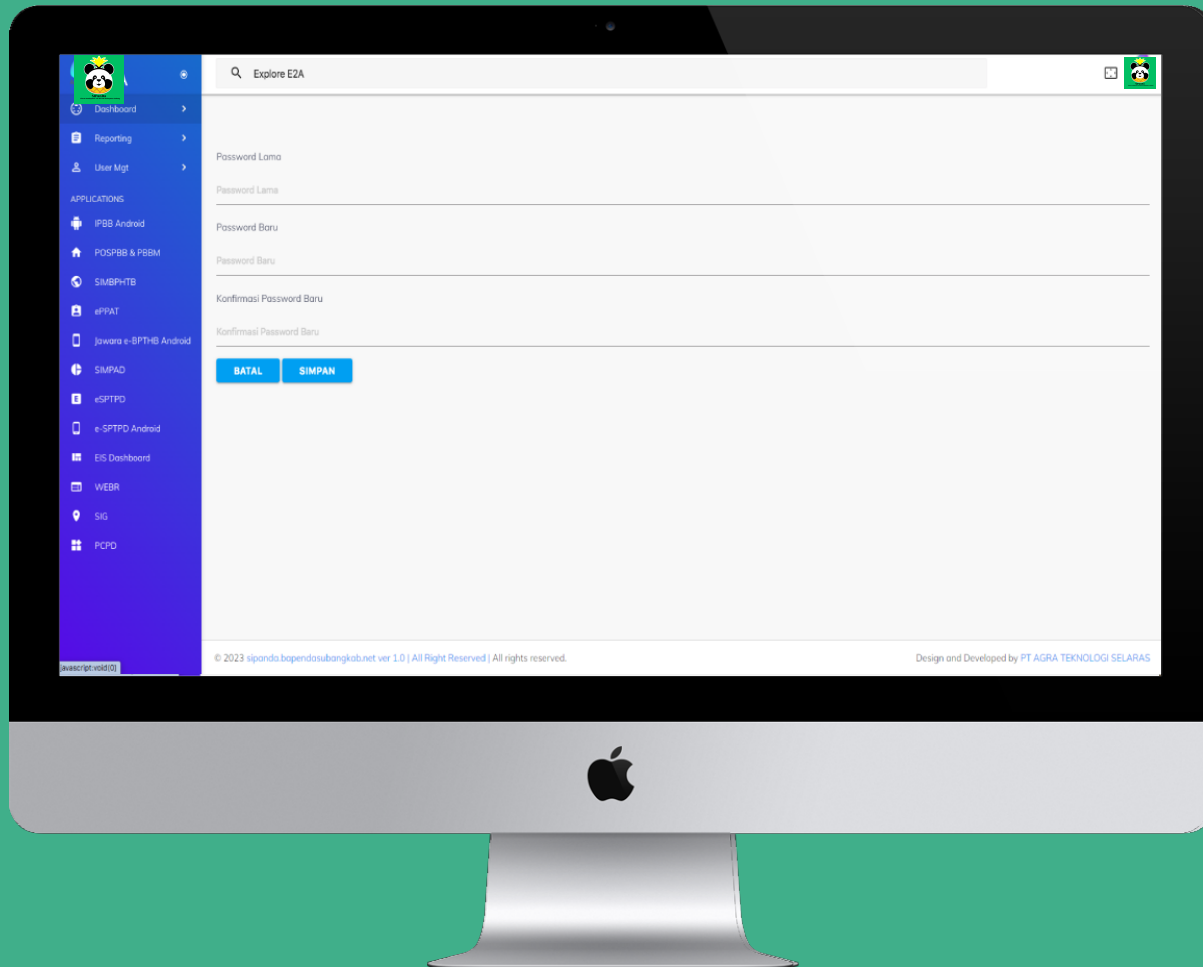

Halaman Ganti Password pada aplikasi SIPanDa (Sistem Pendapatan Asli Daerah Kabupaten Subang) dapat digunakan user untuk mengganti password sesuai dengan kehendak user pada aplikasi SIPanDa. Ganti password bertujuan untuk meminimalisir terjadinya penyalahgunaan user oleh pihak yang tidak bertanggung jawab.

HALAMAN LOGOUT

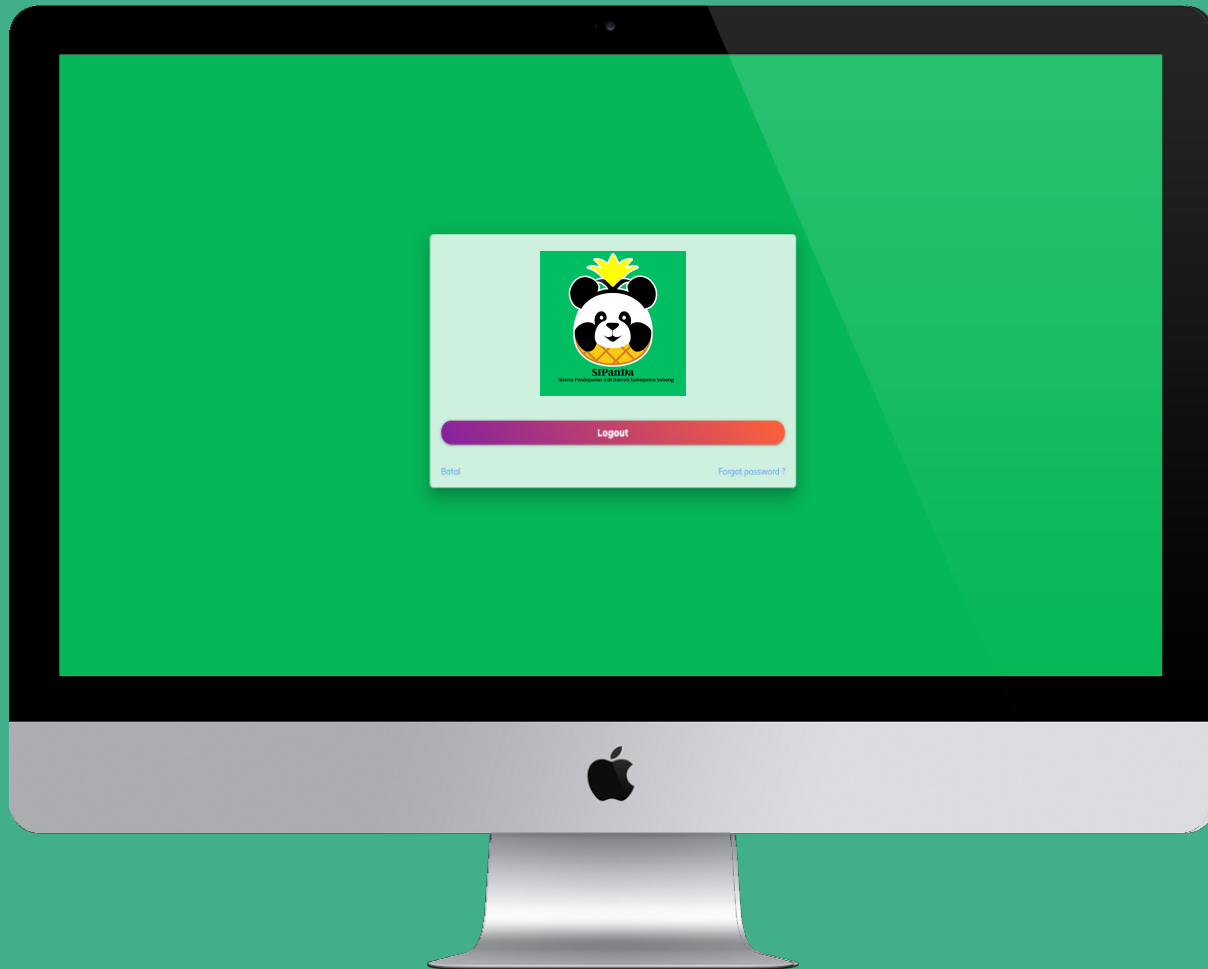

Halaman Logout pada aplikasi SIPanDa (Sistem Pendapatan Asli Daerah Kabupaten Subang) dapat digunakan user untuk keluar dari aplikasi SIPanDa yang sudah tidak digunakan.





TERIMA KASIH